

平成29年度

恵信ロジェ山梨 事業報告

社会福祉法人 恵信福社会

恵信ロジェ山梨

恵信ロジエ山梨事業報告

- (1) 事業計画とその実績
- (2) 県による監査・指導等の概要
- (3) 職員研修会開催状況
- (4) 各種研修参加状況
- (5) 各種委員会の開催状況
- (6) 防災訓練実施状況
- (7) 年間行事開催状況
- (8) 恵信ロジエ山梨(特別養護老人ホーム)入居状況
- (9) 恵信ロジエ山梨(特別養護老人ホーム)年度別入居者数
- (10) 恵信ロジエ山梨(ショートステイ)利用状況
- (11) 恵信ロジエ山梨(ショートステイ)年度別利用者数
- (12) 恵信ロジエ山梨(デイサービス)利用状況
- (13) 恵信ロジエ山梨(デイサービス)年度別利用者数
- (14) 地区別利用状況
- (15) 恵信山梨南サポートセンター(居宅介護支援事業)介護サービス計画作成状況
- (16) 恵信山梨南サポートセンター(居宅介護支援事業)年度別計画作成数
- (17) 職員数の状況

○恵信ロジェ山梨

(1) 事業計画とその実績

事業計画	事業実績
<p>1. 計数目標と計数管理</p> <p>(1) 計数目標</p> <ul style="list-style-type: none"> ・特別養護老人ホーム 平均 49.4人/日 ・ショートステイ 平均 19.2人/日 ・通所介護 平均 34.0人/日 ・介護予防通所介護 平均 4.0人/日 ・居宅介護支援 平均104.0件/月 ・介護予防居宅介護支援 平均 20.0件/月 <p>(2) 計数管理 経営計画と経営実績の比較・検討(四半期毎)</p> <p>2. 重点項目</p> <p><グループ共通></p> <p>(1) 医療・介護の総合グループとして、グループ力とサービス力の強化</p> <ul style="list-style-type: none"> ① 恵信版「地域包括ケアシステム」の構築、発展に向けた継続的な取り組み ② 差異化された特徴のあるサービス力強化 ③ ハード、ソフト両面でのグループイメージの向上と発信 	<p>1. 計数目標と計数管理</p> <p>(1) 平成29年度目標の達成に全力を傾注した結果、実績は次のとおりであった。</p> <p>平成29年度実績</p> <ul style="list-style-type: none"> ・特別養護老人ホーム 平均 49.6人/日 (平成28年度実績:平均 47.6人/日) ・ショートステイ 平均 19.0人/日 (平成28年度実績:平均 18.7人/日) ・通所介護 平均 33.2人/日 (平成28年度実績:平均 31.3人/日) ・介護予防通所介護 平均 3.3人/日 (平成28年度実績:平均 3.9人/日) ・居宅介護支援 平均103.8件/月 ・介護予防居宅介護支援 平均 21.0件/月 <p>(2) 計数管理 経営計画と経営実績との比較を毎月、また四半期ごとに検討し、目標達成に努めた。</p> <p>2. 重点項目</p> <p><グループ共通></p> <p>(1) 医療・介護の総合グループとして、グループ力とサービス力の強化</p> <ul style="list-style-type: none"> ① グループ内の病院、施設の役割に対する理解を深めるとともに、事業所間での情報連携を密に行うなどし、利用者のニーズに応じた適切な対応を行った。 ② グループ独自の認知症ケアの確立に向け、当該ケアに係る専門研修会に職員を積極的に参加させ、サービス力強化に努めた。 ③ 5S運動により施設の美化を推進し、研修等で職員の質の向上を図るとともに、メディア

④ 恵信グループ内での業務連携推進

⑤ 恵信グループ内での情報共有

(2) 2018年度診療報酬・介護報酬の同時改定に対する適切な対応準備

① 改定に関する動向・情報の収集、分析(日経WAMと連携)

② 短期及び中期的なグループ全体の対応計画とそれに基づく各法人、病院、施設の個別対応策策定

③ 新サービスの提供検討

④ 新規利用者確保のための渉外強化(首都圏、近県)

(3) 職員確保対策の強化と人材育成—労働人口減少を見据えた対策

① 職員確保対策の強化

② 人材育成

③ 人員計画の見直し

④ 管理職候補を含めた計画的な研修の実施

⑤ 業務に関連する資格取得の支援

を活用した広報宣伝を行い恵信グループのブランドイメージ向上に努めた。

④ グループ内で連携し、就職説明会等に参加するなど職員確保に努めた。また、災害時・緊急時のマニュアルを作成し協力体制を確立した。

⑤ グループの総合空床情報を活用することにより恵信グループ内の空床情報を共有し、迅速な紹介・受入れが図れた。

(2) 2018年度診療報酬・介護報酬の同時改定に対する適切な対応準備

①②③④

法人本部及び日経WAMと連携し、改定に関する情報の収集・分析を行い、短期及び中期的な対応計画を策定するとともに新サービスの提供について検討した。

(3) 職員確保対策の強化と人材育成—労働人口減少を見据えた対策

① グループ間での情報交換や介護福祉士養成機関からの実習生受け入れなどにより、介護職の新卒者2名の採用に至った。また、昨年に続き今年も「山梨県より先駆的に職場環境改善を実施する施設」に認定されるなど、快適な職場環境形成促進のための措置を講じた。

② 施設内研修会のほか、行政・社協・老協などが開催する外部研修会への積極的な参加を推進し、職員の資質向上に努めた。

③ 円滑に業務を遂行できるよう、適正な人員配置に努めた。

④ ユニットリーダー以上を対象とした恵信グループによる部下指導研修、評価者研修や経験別研修等を実施した。

⑤ 認定看護師修学資金貸与規程を活用し、看護師1名が認定看護師教育機関にて認

<p>(4) ITを活用した業務の効率化</p> <ul style="list-style-type: none"> ①医療現場の業務効率化 ②事務管理力の改善 ③情報共有化の効率化 <p>(5) 危機管理体制の強化</p> <ul style="list-style-type: none"> ①介護施設の医療管理体制の強化 ②事故未然防止対策の強化と事故発生時の対応 <p>< 恵信ロジェ山梨 ></p> <p>(1) 介護報酬改定に対する適切な対応準備</p> <ul style="list-style-type: none"> ①関係機関から改定に関する動向・情報の収集と把握 ②改定内容に応じたサービス提供の検討 <p>(2) 入居者の入院日数の短縮化</p> <ul style="list-style-type: none"> ①病気の早期発見・早期治療の徹底 ②グループ系列病院との連携強化 	<p>知症ケアに関する専門的知識を修得し、平成29年7月に認定看護師認定資格を取得した。</p> <p>(4) ITを活用した業務の効率化</p> <ul style="list-style-type: none"> ①②③ <p>ITを活用し、サービスの質の更なる向上を目指すとともに、業務効率化に向け、モバイル型の電子記録システムの導入を検討した。</p> <p>(5) 危機管理体制の強化</p> <ul style="list-style-type: none"> ①グループ内の病院ならびに協力医療機関との緊密な連携を図るとともに、グループ医師と入居者・利用者の健康状態について密な情報共有を行うなど、病気の予防や早期発見に繋がる体制の強化に努めた。 ②事故防止委員会において、アクシデント・インシデントの発生原因や分析を行うとともに、医療安全推進者の助言・アドバイスを基に、事故の予防・防止策を検討し、職員への周知徹底を図った。 <p>< 恵信ロジェ山梨 ></p> <p>(1) 介護報酬改定に対する適切な対応準備</p> <ul style="list-style-type: none"> ①② <p>介護報酬改定に対応するため、情報収集・把握に努めるとともに、日経WAMと連携し、改定内容に応じたサービス提供の検討を行い、収入予算の確保を図った。</p> <p>(2) 入居者の入院日数の短縮化</p> <ul style="list-style-type: none"> ①② <p>グループ嘱託医2名による週2日の診察体制確保やグループ病院との連携を密にし、病気の早期発見・受診を徹底したことにより、今年度は昨年度と比べ、入居者の入院日数の大幅な短縮化が図られた。</p>
--	---

(3) デイサービスの利用率向上

① 1日平均38名を達成するため、職員間の連携を深め、全体で目標達成に向け取り組む

② 魅力あるレクリエーションの検討・実施

③ デイルームのリフォーム検討

(4) 危機管理対策の強化

① 防犯カメラの設置検討

② 地震や水害などの災害に備え、建物の外壁修繕や擁壁嵩上げの検討

(5) 認知症に対する知識の向上と新たなケアの修得

① 認知症ケアの受講修了者(認知症認定看護師など)による研修の実施

② 対象者への認知症ケアの実践

3. 継続項目

<グループ共通>

(1) 大規模災害対策の強化

① 大規模災害発生時における行動マニュアルの整備及び周知徹底

(3) デイサービスの利用率向上

① 職員間の連携を深め、全体で計数目標の達成に向けて取り組んだ結果、今年度は、1日平均36.5名であった。来年度はさらに高い目標を掲げており、より積極的に渉外活動等を行い、目標達成に向け職員一丸となって取り組む。

② 以前よりレクリエーションの種類を豊富にし、選択式レクを導入したことや外部から専門の講師(カルチャースクール等)を招いた教室を定期開催するなど、大人向けのプログラムが好評を得ている。

③ 平成30年1月にデイルームを改修し、和室のフローリング化や、水回り(トイレ、洗面台)の増設など、利便性の向上を図った。

(4) 危機管理対策の強化

①②

入居者・利用者・職員がより安全な環境で過ごせるよう、平成29年7月に建物の主要箇所に防犯カメラを設置した。また、隣接河川からの水害に備えるため、平成29年9月に擁壁の嵩上げ工事や地元南区に依頼し、河川周辺の倒木等撤去工事を行った。

(5) 認知症に対する知識の向上と新たなケアの修得

①②

認知症看護や認知症介護に関する教育課程や研修を受講した職員が講師となり、施設内研修会を実施するとともに、実践的手法の確立に向け、協議・検討した。

3. 継続項目

<グループ共通>

(1) 大規模災害対策の強化

① 法人本部と連携し、災害発生時に対応すべく行動マニュアルを見直し、職員に対して周知を図った。

(2) 事務・業務管理力の向上

① 返戻・請求漏れ防止対策の実施

② 未収金の発生防止と回収率の向上

③ 単年度事業計画の進捗管理の徹底

(3) 法令遵守に対する意識の向上と実践

① 遵守すべき法令・条例等の再確認と知識の向上

② 個人情報保護対策の徹底

< 恵信ロジェ山梨 >

(1) 各種専門委員会の充実・強化

① 専門的な事項や日常の施設運営における問題点等についての討議

② 各委員会間の連携強化および情報の共有化による全職員への周知徹底

(2) 事務・業務管理力の向上

① 介護保険制度を正確に把握した上で、保険請求などに関する事務処理の入力ミスを防ぐため、確認作業を徹底した。また、市町村や他事業所との情報ミスをなくすため、正確な情報把握に努めた。

② 未収金を発生させないため、個々の対象者ごとの情報を迅速かつ的確に把握し、家族に対する連絡等の対策を講じ、発生防止と回収率の向上に努めた。

③ 毎月、実績と計画について比較・検証を行い、その結果をQOL向上委員会において職員に周知徹底し、目標達成に向け取り組んだ。

(3) 法令遵守に対する意識の向上と実践

①②

法人本部と連携を図り「介護サービス事業者自主点検表」を活用し、「指摘事項ゼロ」を目指した取り組みを行った。また、平成29年4月に法令遵守規程を策定するとともに、「権利擁護」に関する施設内研修の開催や特定個人情報の適切な取り扱いに関する理解を深めるなどし、職員の法令遵守に対する意識の向上を図った。

< 恵信ロジェ山梨 >

(1) 各種専門委員会の充実・強化

① 入居者および利用者が満足するサービスを提供できるよう、入居者、利用者の多様化するニーズを的確に捉え、各委員会において、専門的な事項の討議や施設運営における問題点の改善に努めた。

② 毎月開催されるQOL向上委員会において、各部署・各種専門委員会における課題事項等の協議および情報交換を行い、その結果を職員へ周知徹底した。

<p>③自主的な委員会活動による職員個々の能力向上</p> <p>(2) 魅力ある施設づくり</p> <p>①入居者・利用者の視点に立ったサービスの提供</p> <p>②ユニットケアの追及</p> <p>③レクリエーションの充実</p> <p>④恵信ロジェ山梨 家族懇談会の実施</p> <p>(3) QOL(生活の質)及び個別機能訓練の向上</p> <p>①入居者および利用者の個々に応じたリハビリテーションの実施</p> <p>②QOL 向上委員会を中心としたサービス向上への取り組み</p> <p>③入居者の健康管理(嘱託医による定期往診・レントゲン撮影・予防接種・血液検査)</p> <p>④5S運動の徹底(整理・整頓・清潔・清掃・しつけ)</p>	<p>③教育委員会を中心に、年間研修計画に基づいた研修会を開催し、職員個々の能力向上に努めた。</p> <p>(2) 魅力ある施設づくり</p> <p>①入居者および利用者の視点に立ったサービスを提供するため、意見箱等を活用し、ニーズに迅速かつ的確に応え、更なるサービスの質の向上に務めた。</p> <p>②教育委員会を中心に、ユニットケアに関する研修会を実施するなどし、職員の意識向上および入居者のQOL向上を図った。</p> <p>③レクリエーション委員会を中心に、年間行事計画に基づいた外出レクや食事会、ボランティアの受け入れ、また各ユニットにおけるおやつレクや誕生日会の実施など、レクリエーションの充実を図った。</p> <p>④入居者および利用者の視点に立ったサービスを提供するため、平成29年11月に「恵信ロジェ山梨 家族懇談会」を開催し、入居者の状況等について、家族に向けた説明や意見交換を行い、共通理解を深めた。</p> <p>(3) QOL(生活の質)及び個別機能訓練の向上</p> <p>①入居者および利用者の状況を把握した上で、機能訓練指導員を中心に、個々の状態に合わせた機能訓練を実施した。</p> <p>②入居者および利用者の視点に立ったサービスを提供するため、QOL 向上委員会において、入居者、利用者や家族の意見、また職員の提案等について協議し、さらなるサービスの向上に努めた。</p> <p>③嘱託医による定期往診、レントゲン撮影、予防接種および血液検査等を計画的に実施し、入居者の健康管理の徹底を図った。また、グループ内の連携強化により、適切な医療サービスの提供も実施した。</p> <p>④入居者、利用者が快適に施設を利用できるよう、5S運動、省エネ活動および環境整</p>
--	---

<p>(4) 防火・防災対策の強化</p> <p>①総合防災訓練の実施</p> <p>②消防機関との連携強化および地元消防団や地域関係者との協力体制構築</p> <p>③職員の意識向上への取り組み(火災・防災に関する知識、消防設備・機器等の取扱い)</p> <p>(5) 地域交流と施設活用</p> <p>①恵信ロジェ山梨 地域懇談会の実施</p> <p>②地域の福祉活動、ボランティア、学生、園児等と定期的交流の実施</p> <p>(6) 職員の個別面談の実施</p> <p>①目標管理や目標達成方法などの援助</p> <p>②職員の身体的、精神的ストレスケア</p>	<p>備を徹底し、安全な療養環境の維持・向上に努めた。また、日経WAM(株)による設備等の定期点検を受け、管理の徹底を図った。</p> <p>(4) 防火・防災対策の強化</p> <p>①②</p> <p>山梨消防署の指導のもと、入居者の安全確保のため、夜間帯を想定した自主避難訓練等を年2回実施するとともに、業者による年2回の消防設備定期点検も実施した。また南区の防災訓練に参加するなど、地域との協力体制の構築に努めた。</p> <p>③職員の火災・防災に対する意識の向上を図るため、山梨市主催の自主防災組織指導者講習会に職員2名、山梨県介護福祉士会主催の防災研修会に職員1名を派遣した。</p> <p>(5) 地域交流と施設活用</p> <p>①平成29年7月および平成30年2月に「恵信ロジェ山梨 地域懇談会」を開催し、地域住民の要望等の把握に努め、施設運営に生かした。</p> <p>②地域の団体や個人、学校等のボランティア活動の受け入れを行うとともに、恵信ロジェ山梨夏祭りを自主開催するなどし、入居者と地域住民が定期的な交流を行えるよう、積極的に推進した。</p> <p>(6) 職員の個別面談の実施</p> <p>①②</p> <p>職員が設定した目標について、目標管理やその達成方法などについて組織的・個別的にサポート、アドバイスするとともに、職員の身体的、精神的ストレスケアのために平成29年8月に個別面談、11月にストレスチェックをそれぞれ実施した。</p>
---	--

(2) 県による監査・指導等の概要

1. 平成29年度社会福祉法人等指導監査

- (1) 実施年月日 : 平成30年1月26日(金) 10:00~15:00
- (2) 監査対象 : **【実地監査】**社会福祉法人 恵信福社会(管理・経理)
【書面監査】特別養護老人ホーム 恵信ロジエ山梨(管理・経理・処遇)
- (3) 指導官 : 山梨県福祉保健部福祉保健総務課監査指導担当 3名
- (4) 立会人 : 安藤常務理事、近山施設管理者、小俣施設長、森田事務長、
成嶋事務長、網倉事務長、河西事務職員、井上管理栄養士
- (5) 文書指摘事項 : なし

(3) 職員研修会開催状況

研修日	内 容	担当者	参加数
4月27日 4月28日	評価者研修 「評価のポイント等について」	インソース 西尾講師	23名
5月8日 5月9日	緊急時対応研修 「急変時の知識確認について」	小沢看護長	35名
5月30日 6月6日	事故防止研修 「内出血の予防策について」 感染症対策研修 「清潔・不潔の区別について」	事故防止委員会 感染症対策委員会	49名
6月28日 7月14日	オムツ勉強会 「オムツに関する知識について」	ユニチャーム 小口講師	29名
7月5日 7月9日	認知症研修 「アルツハイマー型認知症について」	認知症認定看護師 鈴木看護主任	40名
8月10日	褥瘡予防研修 「褥瘡の基礎知識・実技について」	石川理学療法係長	26名
9月4日 9月5日	接遇研修 「接遇の心構え等について」	エデュケーション 桑田講師	54名
10月5日	成年後見制度研修会 「成年後見制度の実務」	東京晴和法律事務所 清水直法律事務所	11名
10月5日 10月16日	看護・介護合同研修会 「あなたにもできる、現場に活かせる口腔ケア」	山梨大学大学院 総合研究部	39名
10月30日 10月31日	事故防止研修 「危険予知トレーニングについて」	事故防止委員会	48名
11月9日 11月10日	感染症対策研修 「ノロウイルス対策について」	感染症対策委員会	50名
12月5日 12月14日	認知症研修 「ユマニチュードについて」	認知症認定看護師 鈴木看護主任	34名
2月5日 2月6日	部下指導研修 「OJTの進め方等について」	インソース 釋講師	23名
2月20日 2月21日	権利擁護研修 「権利擁護と高齢者虐待防止法について」	奥野生活相談員	50名
3月12日 3月19日	看取り研修 「看取りに関する事例検討について」	小沢看護長	37名

(4) 各種研修参加状況

	主催	内容等	場所・参加者
4月4日	東山梨 行政事務組合	介護予防・日常生活支援総合事業に関する説明会	東山梨行政事務組合 鈴木副室長
4月26日	山梨県 栄養士会	山梨県栄養士会福祉(高齢・障害)事業部研修会	ぴゅあ総合 有泉主任、 井上管理栄養士
4月28日	帝京福祉専門 学校	介護福祉科実習指導者会議	山梨市民会館 矢崎介護長
5月18日	日本看護協会	認知症認定看護師 2017年度認定審査	ベルサール新宿グランド 鈴木主任
5月19日	山梨県社協	社会福祉施設初任職員研修	福祉プラザ 徳良美有紀、杉山英美
5月20日	山梨県 介護福祉士会	防災研修会	県青少年センター 矢倉遥
5月30日	山梨県社協	社会福祉従事者のビジネスマナー研修	福祉プラザ 大島主任
6月1・2・14・20・ 21・29日 7月10・14・28日	山梨県 山梨県社協	山梨県介護支援専門員専門研修課程・更新研修Ⅰ	かいてらす 津秋主任
6月2日	山梨県社協	社会福祉従業者の傾聴能力向上研修	福祉プラザ 武井主任
6月6日	山梨県社協	社会福祉従事者の仕事に必要なプラン設計と自己 管理研修	福祉プラザ 米山主任
6月8日	山梨県	介護サービス事業者等集団指導 (介護老人福祉施設・短期入所生活介護)	山梨県自治会館 鈴木副室長、奥野相談員
6月15日	帝京福祉 専門学校	平成28年度卒業生研修会	帝京福祉専門学校 徳良 CW、杉山 CW
6月20日	山梨県	介護サービス事業者集団指導(居宅介護支援事業)	東山梨合同庁舎 内藤係長
6月21日	山梨県	介護サービス事業者集団指導(通所介護)	東山梨合同庁舎 中村主任
7月4・18・26日 8月2・23日 11月22日	山梨県	認知症介護実践研修(実践者研修)	かいてらす 武井主任
7月5日	山梨県社協	社会福祉施設(給食担当)現任職員研修	福祉プラザ 井上 CW
7月7日 8月24日 9月29日	山梨県社協	高齢者権利擁護等推進員養成研修会	ぴゅあ総合 奥野相談員

7月26日	社会医療法人 加納岩	第7回 施設・病院連携会議 研修会 「嚙下ワーキンググループ活動内容について」 「嚙下の総論」(メカニズムなどの基礎知識)	加納岩総合病院 小松 CW
7月27・28日	山梨県社協	高齢者疑似体験指導者研修	福祉プラザ 力久 CW
8月1・8・22・29日 9月12日	山梨県社協	山梨県介護支援専門員専門研修課程・更新研修Ⅱ	かいてらす、 桃源文化会館 鈴木副室長、宮川 CM
8月1・10・24・31日 9月8日	山梨県社協	山梨県介護支援専門員専門研修課程・更新研修Ⅱ	かいてらす、 桃源文化会館 宮川 CM
8月2日	山梨県社協	キャリア形成技術指導事業研修 ・認知症について、利用者との関わり方 (コミュニケーション)、基礎介護技術(体位変換、移動、移乗等)	帝京福祉専門学校 小松 CW
8月3日	山梨市	自主防災組織指導者講習会	山梨市民会館 奥野相談員、武井 CW
8月4日	山梨県社協	キャリア形成技術指導事業研修 ・介護技術、立上り・移乗(実技演習)、栄養法の選択(自己決定)、食事介助の注意点、経管栄養の観察点、口腔ケア(講義+グループ)	大原簿記情報ビジネス医療福祉専門学校 堀井 CW、徳良 CW
8月9日	山梨県社協	キャリアパス支援研修「OJTリーダー研修」 (中堅職員対象)	かいてらす 矢崎介護長
8月18日	山梨県社協	キャリア形成技術指導事業研修 ・災害時の介護、アクティビティサービスとレクリエーション(講義+演習)	優和福祉専門学校 萩原魁 CW、佐野 CW
8月29日	峡東保健福祉 事務所	給食施設従事者研修会	東山梨合同庁舎 井上管理栄養士
8月30日	山梨県社協	キャリア形成技術指導事業研修 ・時代とメンタルヘルス、ストレスとメンタルヘルス、メンタルヘルスの技術Ⅰ、メンタルヘルスの技術Ⅱ	健康科学大学河口湖 キャンパス 福島 CW
8月31日	山梨県立大学	「脳科学からひも解く認知症予防とケア」	山梨県立大学池田 キャンパス 鈴木主任
9月6日	山梨県看護協会	平成29年度第1回認定看護師研修会	看護教育研修センター 鈴木主任
9月7日	山梨県社協	キャリアパス支援研修「モチベーションアップ研修」 (中堅職員対象)	かいてらす 矢崎介護長
9月7・8日	全老施協	第53回関東ブロック老人福祉施設研究総会	新潟県朱鷺メッセ 奥野相談員、大高 CW
9月8・13・22日 10月3・11・25日 11月7・15・28日	山梨県	認知症介護実践研修(実践リーダー研修)	県立青少年センター 米山主任

9月20日～22日 9月25日～29日	山梨県	平成29年度前期ユニットケア研修	多摩永山情報教育センター 特別養護老人ホーム かしわ園 矢倉CW
9月29日	山梨県社協	高齢者権利擁護等推進員養成研修会	びゅあ総合 奥野相談員
10月10日	山梨県安全運転 管理者協議会	安全運転管理者等講習会	県立青少年センター 網倉
10月13日	山梨県介護支援 専門員協会	山梨県介護支援専門員協会 施設・居住系部会 第1回研修会	県立青少年センター 鈴木副室長
10月18日	山梨県老健協	第20回山梨県介護老人保健施設大会	甲府富士屋ホテル 武井主任
10月21日	山梨県立大学看 護実践開発研究 センター	認知症看護認定看護師教育課程 フォローアップ研修(事例分析)	山梨県立大学 鈴木主任
10月25日	山梨県栄養士会	山梨県栄養士会福祉(高齢・障害)事業部研修会 「認知症の方への食事の支援について」等	びゅあ総合 井上管理栄養士
10月31日	山梨県社協	平成29年度福祉サービス苦情解決事業研修会 「クレーム対応研修～クレームを発生させない、発展させないための接遇～」	山梨県自治会館 奥野相談員
11月8日	山梨県社協	平成29年度社会福祉施設(主任指導員)研修 「職員育成の考え方」、「態度と行動の啓発」	福祉プラザ 矢崎介護長
11月16日	NPO 法人山梨県 安心安全見守り センター	高齢者見守りネットワークサービス検討会	県立中小企業人材開発 センター 鈴木副室長、内藤係長
11月22日	山梨県社協	社会福祉施設(主任介護職員)研修	福祉プラザ 矢崎介護長
11月22日	山梨県老施協	山梨県老人福祉施設協議会 通所部会研修会	甲府市南公民館 武井CW
11月25・26日	日本在宅看護 学会学術集会	第7回日本在宅看護学会学術集会	山梨県立大学 鈴木主任
11月27日	山梨県社協	平成29年度苦情解決事業研修会 「難しい事例をみんなで考える研修会」	山梨県自治会館 中村主任
11月28日	山梨税務署 山梨法人会	平成29年分年末調整等説明会	山梨市民会館 河西事務員
11月28日	一般社団法人シル バーサービス振興会	評価者(アセッサー)講習	TOC 有明 Convention Hall 矢崎介護長
11月29日	山梨県介護支援 専門員協会	第7回地域支部連携研究大会	桃源郷文化会館 鈴木副室長
12月11日	山梨県看護協会	平成29年度山梨県看護協会中北支部研修会 「たばこの害と禁煙に対するアンケート調査結果」 「認知症のケアにおける看護職の役割」	看護教育研修センター 鈴木主任

12月12日～16日	中央福祉学院	社会福祉施設長資格認定講習	ロフォス湘南 網倉事務長
12月26日	山梨市	サポートやまなし勉強会 「高齢者が安心して暮らせる街づくりについて」	山梨市役所 内藤係長、津秋主任
1月26日	山梨市	「平成29年度権利擁護を学ぶ会研修会」	山梨市役所 鈴木副室長、中村主任、 奥野SW
1月26日	山梨県社協	平成29年度介護職員テーマ別研修 「介護現場でできる自立支援」	福祉プラザ 横内CW、萩原魁CW
1月27日	山梨県社協	平成29年度介護職員テーマ別研修 「理学療法士が考える自立支援」	福祉プラザ 小林CW
1月31日・2月6日	山梨県社協	平成29年度介護職員指導者研修	福祉プラザ 桐原CW、井上CW
2月8日	山梨県看護協会 山梨県介護支援 専門員協会	第1回峡東地区医療と介護(看護と介護支援専門 員)の連携における合同研修会	山梨市民会館 内藤係長、津秋主任
2月14日	山梨県立大学看 護実践開発研究 センター	認知症看護認定看護師教育課程 フォローアップ研修(認定更新審査に向けて)	山梨県立大学 鈴木主任
2月15日・2月20日	山梨県社協	平成29年度介護職員指導者研修	福祉プラザ 武井主任
3月6日	山梨県社協	平成29年度介護職員テーマ別研修 「高齢者のためのアクティビティ」	福祉プラザ 小林CW
3月7日	独立行政法人 高齢・障害・求職 者支援機構	平成29年度障害者雇用納付金制度事務説明会	ポリテクセンター山梨 河西事務員
3月9日	山梨県介護支援 専門員協会	山梨県介護支援専門員協会 生涯学習研修 主任介護支援専門員研修	小瀬スポーツ公園体育館 内藤係長
3月13・14日	山梨県	介護保険制度改正及び介護報酬改定等に関する 事業者説明会	山梨県自治会館 鈴木副室長、内藤係長、 中村主任、奥野SW
3月27日	山梨県介護支援 専門員協会	平成30年4月介護保険報酬改定に係る伝達研修	山梨県立文学館 内藤係長

(5) 各種委員会の開催状況

- 食事サービス委員会
- 事故防止委員会
- QOL向上委員会
- 広報委員会
- レクリエーション委員会
- 感染症対策・スキンケア委員会
- 教育委員会
- 身体拘束防止委員会
- 要望・苦情処理委員会
- 安全衛生委員会

○食事サービス委員会

回	開催日	内 容	委 員
1	4月20日	<ol style="list-style-type: none"> 1. 平成29年度の活動内容について 2. 食事サービスについて 3. 摂食・嚥下について 4. 口腔衛生について 5. 栄養ケアについて 6. 行事食について 7. 食事形態の硬度検討 	佐野係長、有泉主任、井上管理栄養士、山下Ns、飯沼Ns、松本OT、馬場PT、奥野相談員、米山主任、大畠主任、福島リーダー、大高リーダー、萩原リーダー、矢倉リーダー、岡リーダー、平松リーダー、武井リーダー、小松CW、佐野CW、日清医療食品（株）関SV、一瀬チーフ
2	5月18日	<ol style="list-style-type: none"> 1. 食事サービスについて 2. 摂食・嚥下について 3. 口腔衛生について 4. 栄養ケアについて 5. 行事食について 6. 食事伝票の取り扱いについて 	同 上
3	6月15日	<ol style="list-style-type: none"> 1. 食事サービスについて 2. 摂食・嚥下について 3. 口腔衛生について 4. 栄養ケアについて 5. 行事食について 	同 上
4	7月20日	<ol style="list-style-type: none"> 1. 食事サービスについて 2. 摂食・嚥下について 3. 口腔衛生について 4. 栄養ケアについて 5. 行事食について 6. 食器について 	佐野係長、井上管理栄養士、山下Ns、飯沼Ns、松本OT、馬場PT、奥野相談員、米山主任、大畠主任、福島リーダー、大高リーダー、萩原リーダー、矢倉リーダー、岡リーダー、平松リーダー、武井リーダー、小松CW、佐野CW、日清医療食品（株）関SV、一瀬チーフ

5	8月8日	<ol style="list-style-type: none"> 1. 食事サービスについて 2. 摂食・嚥下について 3. 口腔衛生について 4. 栄養ケアについて 5. 行事食について 	同上
6	9月14日	<ol style="list-style-type: none"> 1. 食事サービスについて 2. 摂食・嚥下について 3. 口腔衛生について 4. 栄養ケアについて 5. 行事食について 	同上
7	10月19日	<ol style="list-style-type: none"> 1. 食事サービスについて 2. 摂食・嚥下について 3. 口腔衛生について 4. 栄養ケアについて 5. 行事食について 6. トロミ剤の変更について 	佐野係長、井上管理栄養士、山下Ns、飯沼Ns、馬場PT、奥野相談員、米山主任、大島主任、福島リーダー、大高リーダー、萩原リーダー、矢倉リーダー、岡リーダー、平松リーダー、武井リーダー、佐野CW、日清医療食品(株)関SV、一瀬チーフ
8	11月16日	<ol style="list-style-type: none"> 1. 食事サービスについて 2. 摂食・嚥下について 3. 口腔衛生について 4. 栄養ケアについて 5. 行事食について 	同上
9	12月21日	<ol style="list-style-type: none"> 1. 食事サービスについて 2. 摂食・嚥下について 3. 口腔衛生について 4. 栄養ケアについて 5. 行事食について 	同上

10	1月18日	<ol style="list-style-type: none"> 1. 食事サービスについて 2. 摂食・嚥下について 3. 口腔衛生について 4. 栄養ケアについて 5. 行事食について 	同上
11	2月15日	<ol style="list-style-type: none"> 1. 食事サービスについて 2. 摂食・嚥下について 3. 口腔衛生について 4. 栄養ケアについて 5. 行事食について 	同上
12	3月15日	<ol style="list-style-type: none"> 1. 食事サービスについて 2. 摂食・嚥下について 3. 口腔衛生について 4. 栄養ケアについて 5. 行事食について 6. 経口維持加算（Ⅱ）について 	同上

○事故防止委員会

回	開催日	内 容	委 員
1	4月28日	1. 平成28年度 事故報告書・気づき連絡表の分析報告 2. 平成29年度活動内容について 3. 施設内事故防止研修について 4. 事故巡回報告 5. 内出血リストについて	小俣施設長、網倉事務長、小沢看護長、矢崎介護長、鈴木副室長、石川係長、鈴木主任、武井主任、中村主任、村田 NS、桐原リーダー、井上リーダー、小林 CW、落合 CW、横内 CW、萩原 CW、木嶋安全管理推進者
2	5月26日	1. 事故集計報告・分析報告 2. 事故巡回報告 3. 施設内事故防止研修について	同 上
3	6月23日	1. 事故集計報告・分析報告 2. 事故巡回報告 3. 施設内研修の振り返り	同 上
4	7月28日	1. 事故集計報告・分析報告 2. 事故巡回報告	同 上
5	8月25日	1. 事故集計報告・分析報告 2. 事故巡回報告 3. 服薬事故の防止について	同 上
6	9月22日	1. 事故集計報告・分析報告 2. 事故巡回報告 3. 施設内事故防止研修について 4. 内出血リストについて	同 上
7	10月27日	1. 事故集計報告・分析報告 2. 事故巡回報告 3. 施設内事故防止研修について	同 上
8	11月24日	1. 事故集計報告・分析報告 2. 事故巡回報告 3. 気づき連絡表の推進について	同 上
9	12月22日	1. 事故集計報告・分析報告 2. 事故巡回報告	同 上

10	1月26日	<ul style="list-style-type: none"> 1. 事故集計報告・分析報告 2. 事故巡回報告 	同上
11	2月23日	<ul style="list-style-type: none"> 1. 事故集計報告・分析報告 2. 事故巡回報告 	同上
12	3月23日	<ul style="list-style-type: none"> 1. 事故集計報告・分析報告 2. 事故巡回報告 3. 外傷事故の予防について 4. 29年度の振り返り 	同上

○QOL向上委員会（運営委員会）

回	開催日	内 容	委 員
1	4月21日	1. 運営状況について 2. 平成29年度事業計画について 3. 苦情要望報告会について 4. 飲食物の持ち込みについて 5. 介護部ユニット編成について 6. 接遇について 7. 理事会の開催について	小俣施設長、網倉事務長、小沢看護長、矢崎介護長、鈴木副室長、内藤係長、石川係長、中村主任、有泉主任、奥野相談員
2	5月19日	1. 運営状況について 2. 苦情要望の報告 3. 渉外活動報告	同 上
3	6月16日	1. 運営状況について 2. 八幡小学校施設見学について 3. 産休に伴う栄養課の体制について 4. 帝京医療福祉専門学校実習報告 5. 幹部（介護部・看護部）ミーティングについて 6. 防犯カメラ設置工事について 7. 理事会・評議委員会報告 8. 地域懇談会の開催について	同 上
4	7月21日	1. 運営状況について 2. 認知症認定看護師について 3. 保健所巡回指導について 4. 喫煙場所について 5. 文書、書類の処分について 6. 業者によるガラス・床清掃、厨房害虫駆除について 7. 職員の個別面談について	小俣施設長、網倉事務長、小沢看護長、矢崎介護長、鈴木副室長、内藤係長、石川係長、中村主任、井上管理栄養士、奥野相談員
5	8月18日	1. 運営状況について 2. 保健所巡回指導報告	同 上

		<ul style="list-style-type: none"> 3. 認知症介護実践研修の実習受け入れについて 4. 緊急連絡網の更新について 5. 老健大会での事例発表について 	
6	9月15日	<ul style="list-style-type: none"> 1. 運営状況について 2. 恵信グループ看護・介護合同研修について 3. 歌謡ショーの開催について 4. 特定事業所集中減算について 5. 介護職員の休憩体制について 6. 恵信グループ成年後見制度研修会について 7. 出勤簿の様式変更について 8. 介護教育室の休憩所活用について 9. 家族懇談会について 	同上
7	10月20日	<ul style="list-style-type: none"> 1. 運営状況について 2. インフルエンザ予防接種について 3. 入居者の結核健診について 4. 感染症対策について 5. 家族懇談会について 6. 人事異動について 7. 南区ふれあい・いきいきサロンについて 8. 消防避難訓練について 9. 理事会の開催について 	同上
8	11月17日	<ul style="list-style-type: none"> 1. 運営状況について 2. 感染症対策について 3. 介護職員の休憩体制について 4. 電気設備の総点検について 5. 感染症対策マニュアルについて 6. 他施設における誤嚥事故について 	同上

9	12月15日	<ul style="list-style-type: none"> 1. 運営状況について 2. 職員感染症罹患時の対応について 3. 年末年始の体制について 4. 苦情要望報告 	同上
10	1月19日	<ul style="list-style-type: none"> 1. 運営状況について 2. 委員会議事録の保管方法について 3. 河川倒木伐採工事について 4. 入居者の健康状態報告 5. デイルーム改修工事について 6. 嘔吐時の食器の取り扱いについて 7. 南区ふれあい・いきいきサロンについて 	同上
11	2月16日	<ul style="list-style-type: none"> 1. 運営状況について 2. 平成30年度 委員会編成、研修計画について 3. 感染症動向報告 4. 老施協研究総会について 5. 理事会の開催について 6. 職員ストレスチェックについて 	同上
12	3月16日	<ul style="list-style-type: none"> 1. 運営状況について 2. 八幡地区文化祭の出展について 3. 社用車の増台について 4. 職員採用・人事異動について 5. 峡東地区老人ホーム親善バレーボール大会について 6. 平成30年度事業計画について 7. 介護報酬改定について 	同上

○広報委員会

回	開催日	内 容	委 員
1	4月4日	1. 月別担当について 2. ぽかぽか5月号について	内藤係長、佐野係長、石川係長、 河西事務員、津秋主任、宮川CM
2	5月2日	1. ぽかぽか5月号の反省 2. ぽかぽか6月号について 3. 社内報について	同 上
3	6月2日	1. ぽかぽか6月号の反省 2. ぽかぽか7月号について	同 上
4	7月4日	1. ぽかぽか7月号の反省 2. ぽかぽか8月号について	同 上
5	8月2日	1. ぽかぽか8月号の反省 2. ぽかぽか9月号について 3. 社内報について	同 上
6	9月4日	1. ぽかぽか9月号の反省 2. ぽかぽか10月号について	同 上
7	10月3日	1. ぽかぽか10月号の反省 2. ぽかぽか11月号について	同 上
8	11月2日	1. ぽかぽか11月号の反省 2. ぽかぽか12月号について 3. 社内報について	同 上
9	12月4日	1. ぽかぽか12月号の反省 2. ぽかぽか1月号について	同 上
10	1月5日	1. ぽかぽか1月号の反省 2. ぽかぽか2月号について 3. 社内報について	同 上
11	2月2日	1. ぽかぽか2月号の反省 2. ぽかぽか3月号について	同 上
12	3月2日	1. ぽかぽか3月号の反省 2. ぽかぽか4月号について	同 上

○レクリエーション委員会

回	開催日	内 容	委 員
1	4月20日	1. 平成29年度活動内容について 2. 年間行事予定について 3. レク実施報告・予定について	佐野係長、有泉主任、井上管理栄養士、山下Ns、飯沼Ns、松本OT、馬場PT、奥野相談員、米山主任、大島主任、福島リーダー、大高リーダー、萩原リーダー、矢倉リーダー、岡リーダー、平松リーダー、武井リーダー、小松CW、佐野CW、日清医療食品(株)関SV、一瀬チーフ
2	5月18日	1. レク実施報告・予定について 2. イベント・行事計画報告 3. 八幡保育園の慰問について	同 上
3	6月15日	1. レク実施報告・予定について 2. セタレクについて 3. 夏祭りについて 4. ボランティアについて	同 上
4	7月20日	1. レク実施報告・予定について 2. 夏祭りについて 3. 敬老会について 4. 八幡保育園交流会について	佐野係長、井上管理栄養士、山下Ns、飯沼Ns、松本OT、馬場PT、奥野相談員、米山主任、大島主任、福島リーダー、大高リーダー、萩原リーダー、矢倉リーダー、岡リーダー、平松リーダー、武井リーダー、小松CW、佐野CW、日清医療食品(株)関SV、一瀬チーフ
5	8月8日	1. レク実施報告・予定について 2. 夏祭りについて 3. 敬老会について 4. 秋の食事会について	同 上

6	9月8日	<ol style="list-style-type: none"> 1. レク実施報告・予定について 2. 敬老会について 3. 歌謡ショーについて 4. 秋の食事会について 5. 夏祭り実施報告・反省 	同上
7	10月19日	<ol style="list-style-type: none"> 1. レク実施報告・予定について 2. 秋の食事会について 	佐野係長、井上管理栄養士、山下Ns、飯沼Ns、馬場PT、奥野相談員、米山主任、大畠主任、福島リーダー、大高リーダー、萩原リーダー、矢倉リーダー、岡リーダー、平松リーダー、武井リーダー、佐野CW、日清医療食品(株)関SV、一瀬チーフ
8	11月16日	<ol style="list-style-type: none"> 1. レク実施報告・予定について 2. 秋の食事会実施報告・反省 	同上
9	12月21日	<ol style="list-style-type: none"> 1. レク実施報告・予定について 2. 春の食事会について 	同上
10	1月18日	<ol style="list-style-type: none"> 1. レク実施報告・予定について 2. 春の食事会について 	同上
11	2月15日	<ol style="list-style-type: none"> 1. レク実施報告・予定について 2. 春の食事会について 3. 八幡小学校の慰問について 	同上
12	3月15日	<ol style="list-style-type: none"> 1. レク実施報告・予定について 2. 春の食事会実施報告・反省 3. 平成30年度行事計画について 	同上

○感染症対策・スキンケア委員会

回	開催日	内 容	委 員
1	4月28日	1. 平成29年度活動内容について (感染症防止、スキンケア) 2. 施設内研修について	小俣施設長、網倉事務長、小沢看護長、矢崎介護長、鈴木副室長、石川係長、鈴木主任、武井主任、中村主任、村田 NS、桐原リーダー、井上リーダー、小林 CW、落合 CW、横内 CW、萩原 CW、木嶋安全管理推進者
2	5月26日	1. 施設内研修について 2. スキンケアについて 3. 手洗いチェックについて	同 上
3	6月23日	1. 施設内研修実施報告・反省 2. スキンケアについて 3. 手洗いチェック進捗報告 4. 手指消毒液の取り扱いについて	同 上
4	7月28日	1. 手洗いチェック実施報告 2. スキンケアについて 3. 利用者・面会者の手洗い、手指消毒について	同 上
5	8月25日	1. スキンケアについて 2. 感染防止巡回報告 3. O-157について	同 上
6	9月22日	1. 感染症対策について 2. 感染防止巡回報告 3. スキンケアについて 4. 温度管理について	同 上
7	10月27日	1. 施設内研修について 2. 手洗いチェックについて 3. スキンケアについて	同 上
8	11月24日	1. 施設内研修実施報告・反省 2. Kセットの取り扱いについて 3. スキンケアについて 4. 感染症対策について	同 上
9	12月22日	1. 感染防止巡回報告 2. スキンケアについて 3. 職員感染症罹患時の対応について	同 上
10	1月30日	1. 感染防止巡回報告 2. スキンケアについて 3. 感染症対策について 4. 嘔吐時の食器の取り扱いについて	同 上

11	2月23日	1. 感染防止巡回報告 2. スキンケアについて 3. Kセット点検報告 4. 感染症の動向について	同 上
12	3月23日	1. 感染症防止巡回報告 2. スキンケアについて 3. 平成29年度の振り返り	同 上

○教育委員会

回	開催日	内 容	委 員
1	4月25日	1. 平成29年度活動内容について 2. 施設内研修予定・進捗確認	小沢看護長、矢崎介護長、鈴木副室長、石川係長、中村主任
2	6月26日	1. 施設内研修予定・進捗確認 2. ハンドブック策定について 3. 老施協関東ブロック大会について 4. 山梨県介護職員確保定着促進事業について	同 上
3	8月28日	1. 施設内研修予定・進捗確認 2. ハンドブック策定について	同 上
4	9月25日	1. 施設内研修予定・進捗確認 2. ハンドブック策定について	同 上
5	11月27日	1. 施設内研修予定・進捗確認 2. ハンドブック策定について 3. 老施協研究総会について	同 上
6	1月22日	1. 施設内研修予定・進捗確認 2. ハンドブック策定について	同 上
7	3月26日	1. 施設内研修予定・進捗確認 2. 平成29年度の振り返り 3. 平成30年度研修計画について	同 上

○身体拘束防止委員会

回	開催日	内 容	委 員
1	12月20日	1. 施設内研修の日程について 2. 施設内研修の内容について	小沢看護長、矢崎介護長、鈴木副室長、内藤係長、中村主任、奥野相談員
2	3月27日	1. 施設内研修の振り返り 2. 身体拘束廃止に関する指針について	同 上

○要望・苦情処理委員会

回	開催日	内 容	委 員
1	5月19日	1. 苦情要望に対する対策検討	小沢看護長、矢崎介護長、鈴木副室長、内藤係長、中村主任、奥野相談員
2	12月12日	1. 苦情要望に対する対策検討 2. 衣類・荷物の管理体制について	同 上
3	12月13日	1. 苦情要望に対する対策検討 2. 担当ケアワーカーについて 3. 衛生材料の取り扱いについて	同 上
4	12月19日	1. 第三者委員への苦情要望等に関する報告会について	同 上
5	3月27日	1. 第三者委員への苦情要望等に関する報告会 (恵信サテライトロジエ山梨合同)	(第三者委員) 大村憲一様、望月國勝様 (施設職員) 小俣施設長、網倉事務長、鈴木副室長、内藤係長、三井係長、中村主任、田辺主任、奥野相談員、中村主任介護支援専門員

○安全衛生委員会

回	開催日	内 容	委 員
1	4月21日	1. 安全衛生委員会規定について 2. 平成29年度活動計画について 3. 感染症予防について	小俣施設長、網倉事務長、小沢看護長、矢崎介護長、鈴木副室長、内藤係長、石川係長、中村主任、有泉主任、奥野相談員
2	5月19日	1. 夜勤職員健康診断について	同 上
3	6月16日	1. 生活習慣病予防について	同 上
4	7月21日	1. メンタルヘルスについて 2. 夜勤者健康診断結果報告	同 上
5	8月18日	1. 食中毒予防について 2. 職員の交通・運転マナーについて	同 上
6	9月15日	1. 禁煙推進について 2. 職員健康診断について 3. 健康講座の実施について	同 上
7	10月20日	1. ストレスチェックについて 2. 職員健康診断進捗報告	同 上
8	11月17日	1. 生活習慣病予防について 2. インフルエンザ予防接種について 3. ストレスチェック進捗報告	同 上
9	12月15日	1. ストレスチェック実施報告 2. 感染症動向報告	同 上
10	1月19日	1. 感染症予防について 2. 感染症動向報告	同 上
11	2月16日	1. 腰痛予防について 2. 感染症動向報告	同 上
12	3月16日	1. 感染症予防について 2. 感染症同行報告 3. 平成30年度活動計画について	同 上

(6) 防災訓練実施状況

回	月 日	内 容	参加者数
1	11月8日 11:00～11:30	○夜間防火管理マニュアルに基づいた訓練 ①指揮訓練 ②通報・連絡訓練 ③消火訓練 ④避難誘導訓練	職員16名 山梨消防署員 4名 防災設備業者 3名
		3階「さくらんぼ」ユニットの居室を出火場所に想定し、上記の訓練を実施した。	
2	3月30日 11:00～11:30	○夜間防火管理マニュアルに基づいた訓練 ①指揮訓練 ②避難誘導訓練	職員16名
		3階「なし」ユニットの居室を出火場所に想定し、上記の訓練を実施した。	

(7) 年間行事開催状況

月	特養・短期部門	内容	通所部門	内容
4月	車イスダンス レクリエーション	ボランティア慰問 音楽に合わせて車イス でダンスする。	外出 調理	お花見ドライブ おやつ作り
5月	外出レク	万力公園散策 イチゴ狩り	園芸 調理	寄せ植え おやつ作り
6月	外出レク	ハーブ庭園散策 フルーツ公園散策	外出 調理	公園散策 おやつ作り
7月	おやつレク	すいか割り かき氷	運動会 調理	玉入れ等 おやつ作り
8月	外出レク	外食（かっぱ寿司） 県立美術館散策	納涼祭 調理	盆踊り・出店 おやつ作り
	夏祭り	家族・地域交流 塩山太鼓演奏		
9月	敬老会	八幡舞歌隊慰問 八幡保育園慰問	敬老会 調理	敬老のお祝い 職員による出し物 おやつ作り
10月	演奏会	ハーモニカ演奏会 歌声ボランティア慰問	歌謡ショー 外出 調理	竹川美子様 長谷川真吾様 慰問 紅葉狩りドライブ おやつ作り
	車イスダンス レクリエーション	ボランティア慰問 音楽に合わせて車イス でダンスする。		
11月	秋の食事会	秋の味覚 そば打ち見学	工作 調理	作品作り おやつ作り
	運動会	八幡保育園合同		
12月	クリスマス会	ケーキバイキング	クリスマス会	クリスマスケーキ プレゼント ゲーム等
1月	新年会	ちらし寿司作り	正月行事 調理	正月遊び 書初め おやつ作り
2月	節分	節分ケーキ作り	節分 工作 調理	豆まき 地域の文化祭に出展 おやつ作り
3月	春の食事会	寿司バイキング	手芸 調理	作品作り おやつ作り

(8) 恵信ロジエ山梨(特別養護老人ホーム・定員50人)

入居状況

	実人数	内男	内女	延人数	稼働日数
4月	50	8	42	1,500	30
5月	50	8	42	1,549	31
6月	51	9	42	1,485	30
7月	51	9	42	1,540	31
8月	51	8	43	1,544	31
9月	51	9	42	1,493	30
10月	51	10	41	1,548	31
11月	50	10	40	1,490	30
12月	50	10	40	1,550	31
1月	51	10	41	1,537	31
2月	50	10	40	1,367	28
3月	52	10	42	1,531	31
延人数合計		18,134 人		1日平均入居者数	49.6 人

年齢別状況

	60歳未満	60～69歳	70～79歳	80～89歳	90～99歳	100歳以上	計
4月	0	4	5	15	23	3	50
5月	0	4	6	15	22	3	50
6月	0	4	6	16	22	3	51
7月	0	4	5	18	21	3	51
8月	0	4	4	18	22	3	51
9月	0	4	4	20	21	2	51
10月	0	4	4	20	21	2	51
11月	0	4	4	20	20	2	50
12月	0	4	4	20	20	2	50
1月	0	4	4	18	23	2	51
2月	0	4	4	17	23	2	50
3月	0	4	4	17	25	2	52
平均年齢	87.6 歳						

介護度別状況

	要介護1	要介護2	要介護3	要介護4	要介護5	計	平均
4月	0	2	15	18	15	50	3.92
5月	0	2	13	19	16	50	3.98
6月	0	1	13	21	16	51	4.01
7月	0	2	10	22	17	51	4.05
8月	0	1	11	23	16	51	4.05
9月	0	1	10	23	17	51	4.09
10月	0	1	9	24	17	51	4.11
11月	0	1	8	25	16	50	4.12
12月	0	1	8	25	16	50	4.12
1月	0	1	9	24	17	51	4.11
2月	0	1	7	23	19	50	4.20
3月	0	1	8	22	21	52	4.21
平均介護度	4.08						

(9) 恵信ロジェ山梨(特別養護老人ホーム) 年度別入居者数

	4月	5月	6月	7月	8月	9月	10月	11月	12月	1月	2月	3月	合計	1日平均
平成28年度	1,494	1,499	1,411	1,435	1,508	1,479	1,472	1,373	1,461	1,447	1,316	1,497	17,392	47.6
平成29年度	1,500	1,549	1,485	1,540	1,544	1,493	1,548	1,490	1,550	1,537	1,367	1,531	18,134	49.6

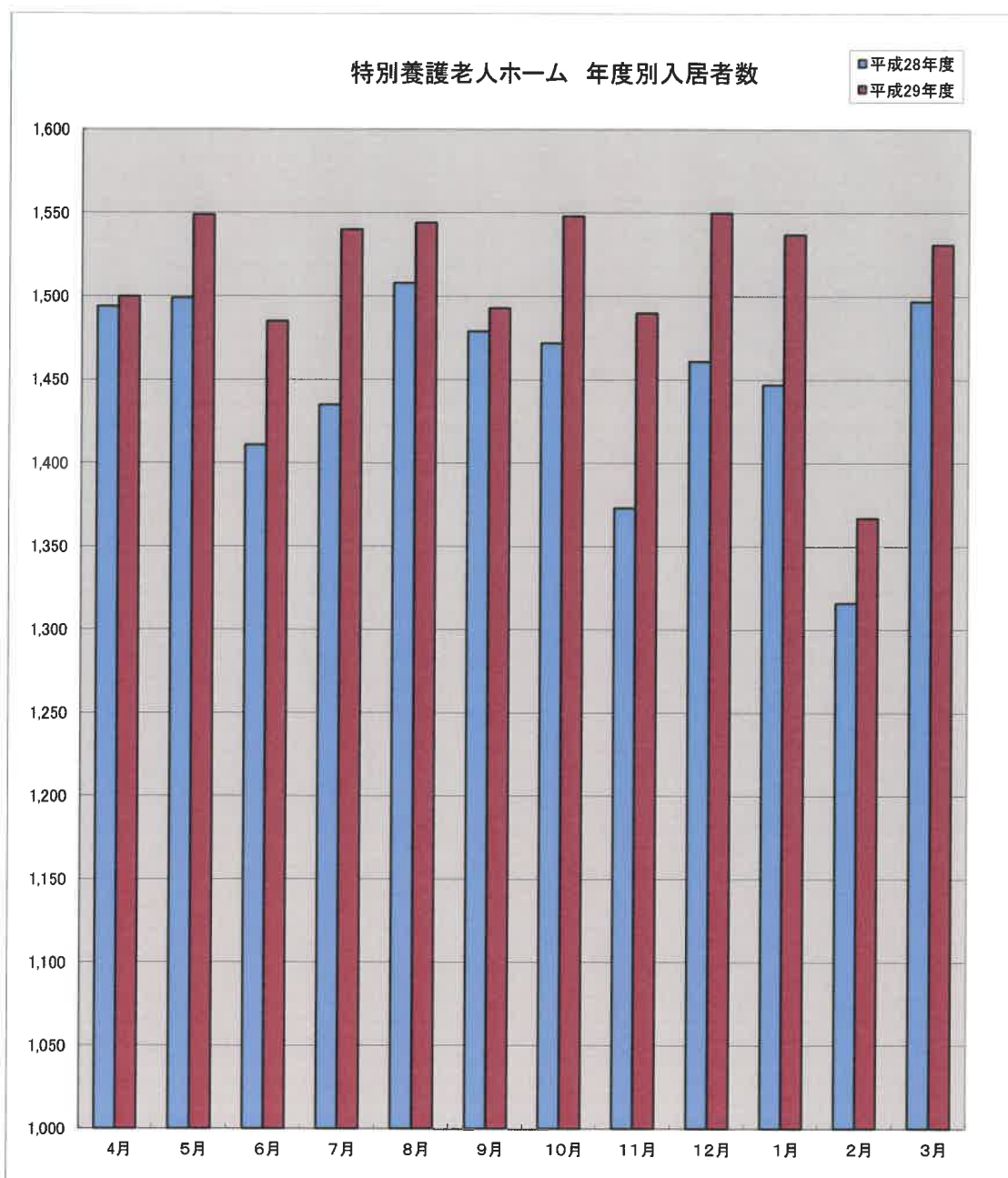

(10) 恵信ロジェ山梨(ショートステイ・定員20人)

利用状況

	延人数	実人数	1人平均利用日数	稼働日数	1日平均利用人数
4月	543	36	15.1	30	18.1
5月	610	38	16.1	31	19.6
6月	572	32	17.9	30	19.0
7月	586	36	16.3	31	18.9
8月	585	38	15.4	31	18.8
9月	554	34	16.3	30	18.4
10月	572	44	13.0	31	18.4
11月	562	47	12.0	30	18.7
12月	611	45	13.6	31	19.7
1月	585	43	13.6	31	18.8
2月	558	39	14.3	28	19.9
3月	630	46	13.7	31	20.3
延人数合計	6,968 人	1人平均利用日数	14.6 日	1日平均利用人数	19.0 人

介護度別状況

	要支援	要介護1	要介護2	要介護3	要介護4	要介護5	計	平均
4月	1	5	5	12	11	2	36	3.00
5月	0	3	6	12	12	5	38	3.26
6月	0	0	6	12	11	3	32	3.34
7月	0	0	7	13	11	5	36	3.38
8月	1	1	6	14	11	5	38	3.35
9月	0	1	8	13	8	4	34	3.18
10月	0	2	12	15	11	4	44	3.07
11月	0	2	12	16	12	5	47	3.13
12月	0	2	10	17	12	4	45	3.13
1月	0	1	9	19	10	4	43	3.16
2月	1	2	6	17	8	5	39	3.21
3月	0	1	10	21	8	6	46	3.17
平均介護度	3.20							

(11) 恵信ロジェ山梨(ショートステイ) 年度別利用者数

	4月	5月	6月	7月	8月	9月	10月	11月	12月	1月	2月	3月	合計	1日平均
平成28年度	482	571	576	609	623	581	573	599	572	580	564	528	6,858	18.7
平成29年度	543	610	572	586	585	554	572	562	611	585	558	630	6,968	19.0

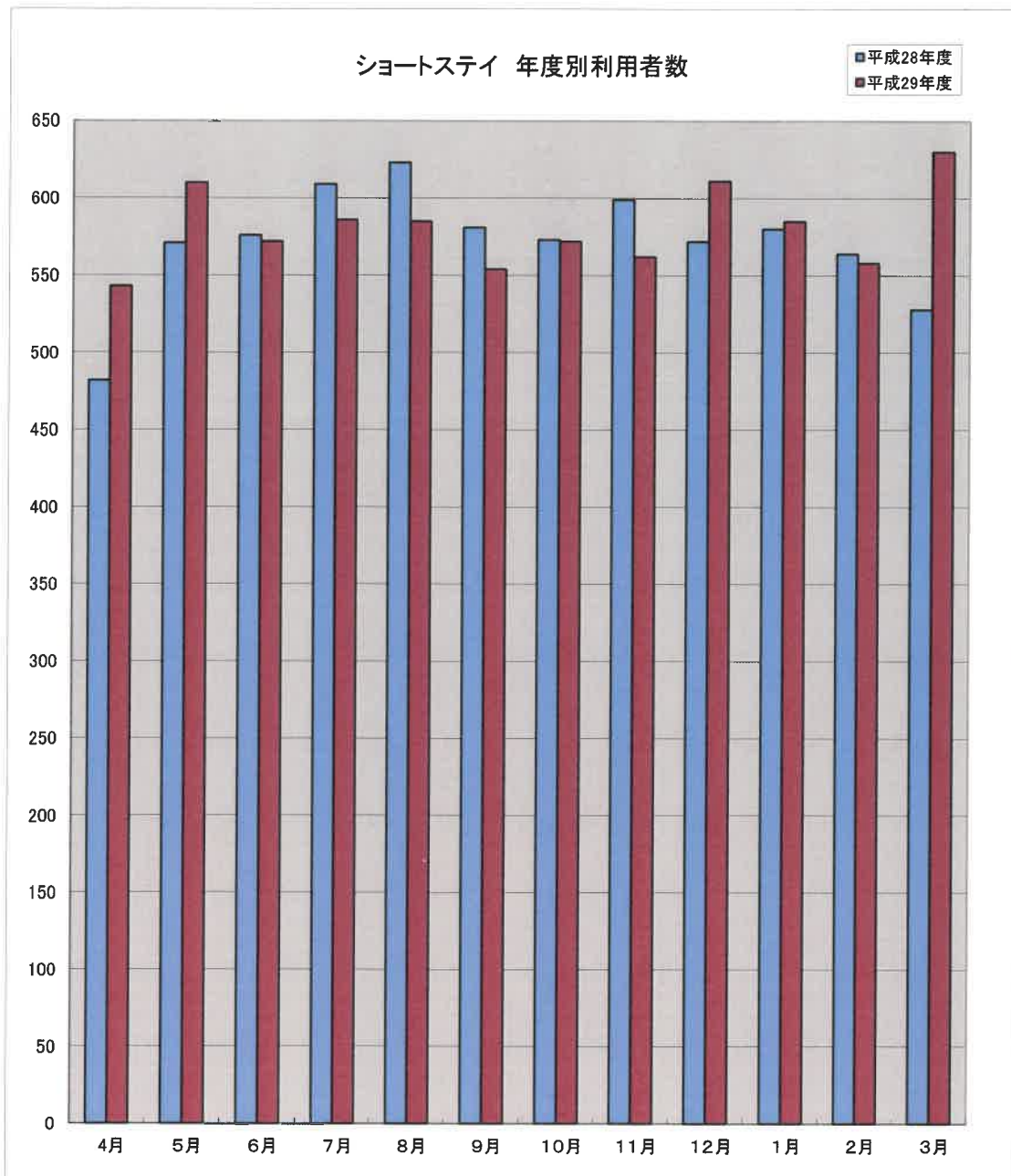

(12) 恵信ロジェ山梨(デイサービス・定員45人/日)

利用状況

	延人数	実人数	1人平均利用日数	稼働日数	1日平均利用人数
4月	906	88	10.3	25	36.2
5月	899	84	10.7	27	33.2
6月	893	83	10.8	26	34.3
7月	918	86	10.7	26	35.3
8月	954	90	10.6	27	35.3
9月	975	90	10.8	26	37.5
10月	985	97	10.2	26	37.8
11月	1032	98	10.5	26	39.6
12月	1036	101	10.3	26	39.8
1月	887	100	8.9	25	35.4
2月	856	95	9.0	24	35.6
3月	1025	96	10.7	27	37.9
延人数合計	11,366 人	1人平均利用日数	10.3 日	1日平均利用人数	36.5 人

介護度別状況

	要支援	要介護1	要介護2	要介護3	要介護4	要介護5	計	平均
4月	12	21	24	16	10	5	88	2.39
5月	11	19	25	16	8	5	84	2.38
6月	9	19	27	16	7	5	83	2.35
7月	10	19	28	17	7	5	86	2.36
8月	12	20	26	19	8	5	90	2.38
9月	13	17	28	20	7	5	90	2.42
10月	14	23	27	23	6	4	97	2.29
11月	14	22	27	25	6	4	98	2.32
12月	14	21	28	26	6	6	101	2.40
1月	14	21	28	26	7	4	100	2.36
2月	12	20	29	24	7	3	95	2.32
3月	13	18	26	27	8	4	96	2.44
平均介護度	2.37							

(13) 恵信ロジェ山梨(デイサービス) 年度別利用者数

	4月	5月	6月	7月	8月	9月	10月	11月	12月	1月	2月	3月	合計	1日平均
平成28年度	961	909	841	852	859	984	946	942	922	908	848	1002	10,974	35.2
平成29年度	906	899	893	918	954	975	985	1032	1036	887	856	1025	11,366	36.5

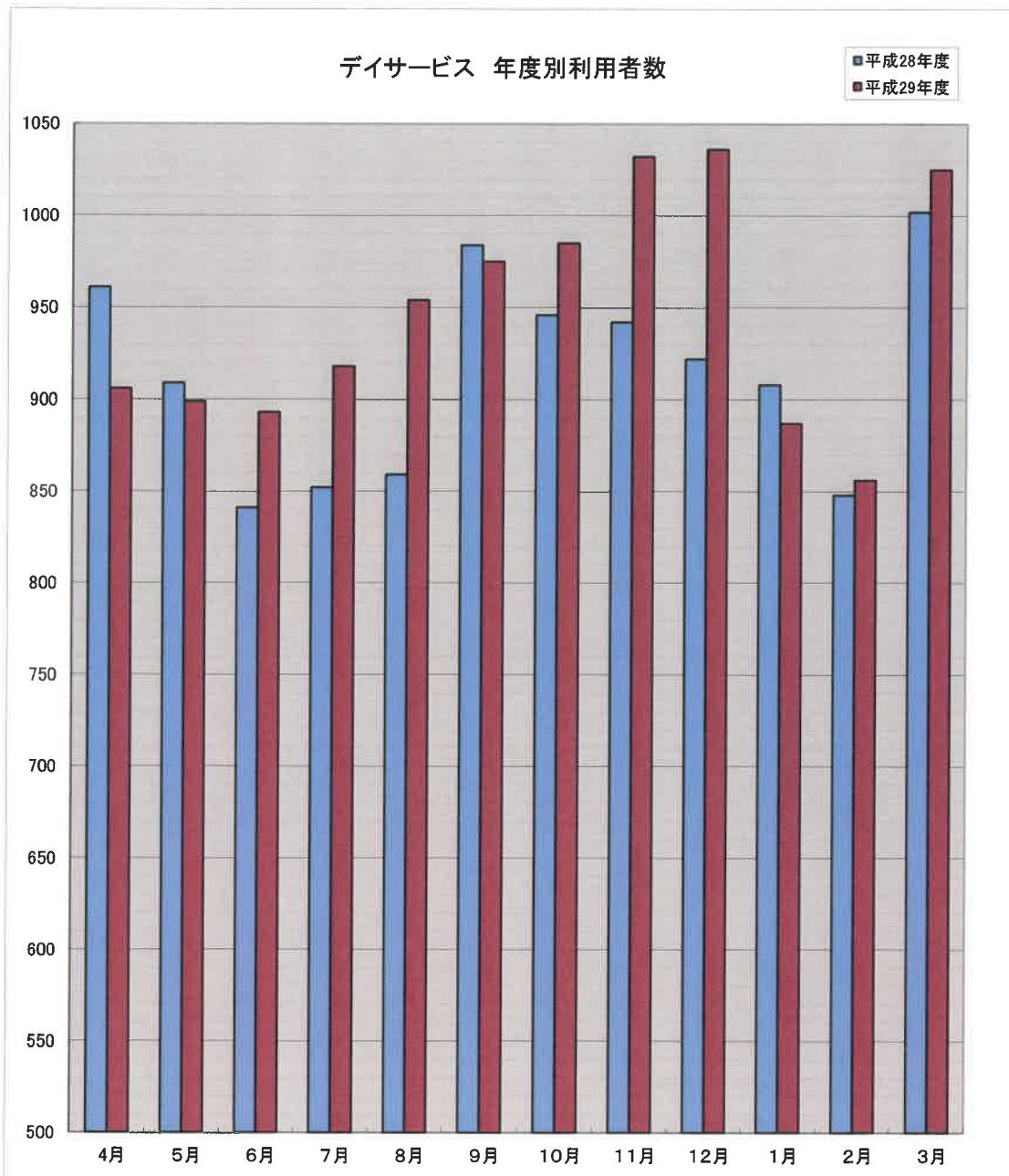

(14)地区別利用状況

平成30年3月分

地区名	特別養護老人ホーム				ショートステイ				デイサービス			
	男性	女性	合計	割合	男性	女性	合計	割合	男性	女性	合計	割合
山梨市	4	25	29	58.0%	10	25	35	76.1%	34	59	93	96.9%
甲州市	3	6	9	18.0%	0	7	7	15.2%	0	2	2	2.1%
笛吹市	1	5	6	12.0%	3	0	3	6.5%	0	1	1	1.0%
峡東地区計	8	36	44	88.0%	13	32	45	97.8%	34	62	96	100%
甲府市	1	3	4	8.0%	0	0	0	0%	0	0	0	0%
大月市	0	0	0	0%	0	1	1	2.2%	0	0	0	0%
富士吉田市	0	1	1	2.0%	0	0	0	0%	0	0	0	0%
丹波山村	1	0	1	2.0%	0	0	0	0%	0	0	0	0%
県内他計	2	4	6	12.0%	0	1	1	2.2%	0	0	0	0%
合計	10	40	50	100%	13	33	46	100%	34	62	96	100%

(15) 恵信山梨南サポートセンター(居宅介護支援事業:介護支援専門員3名配置)

介護サービス計画作成状況

	予防給付	介護給付	計
4月	23	100	123
5月	20	100	120
6月	23	97	120
7月	23	106	129
8月	22	107	129
9月	22	107	129
10月	20	106	126
11月	20	105	125
12月	19	106	125
1月	18	104	122
2月	20	107	127
3月	21	101	122
1ヶ月平均計画作成数 124.8 件			

介護度別状況

	事業対象者	要支援1	要支援2	要介護1	要介護2	要介護3	要介護4	要介護5	計
4月	3	2	18	27	30	22	17	4	123
5月	3	2	15	28	30	22	15	5	120
6月	5	3	15	29	28	23	14	3	120
7月	5	4	14	32	30	24	17	3	129
8月	5	4	13	32	25	27	18	5	129
9月	5	4	13	33	26	26	19	3	129
10月	4	4	12	33	25	26	18	4	126
11月	5	5	10	34	24	25	18	4	125
12月	4	5	10	32	26	26	19	3	125
1月	5	5	8	34	24	24	19	3	122
2月	5	4	11	30	28	27	18	4	127
3月	5	4	12	25	25	28	19	4	122

(16) 恵信山梨南サポートセンター(居宅介護支援事業) 年度別計画作成数

	4月	5月	6月	7月	8月	9月	10月	11月	12月	1月	2月	3月	合計	平均
平成28年度	105	107	106	115	117	121	119	123	126	127	126	128	1,420	118.3
平成29年度	123	120	120	129	129	129	126	125	125	122	127	122	1,497	124.8

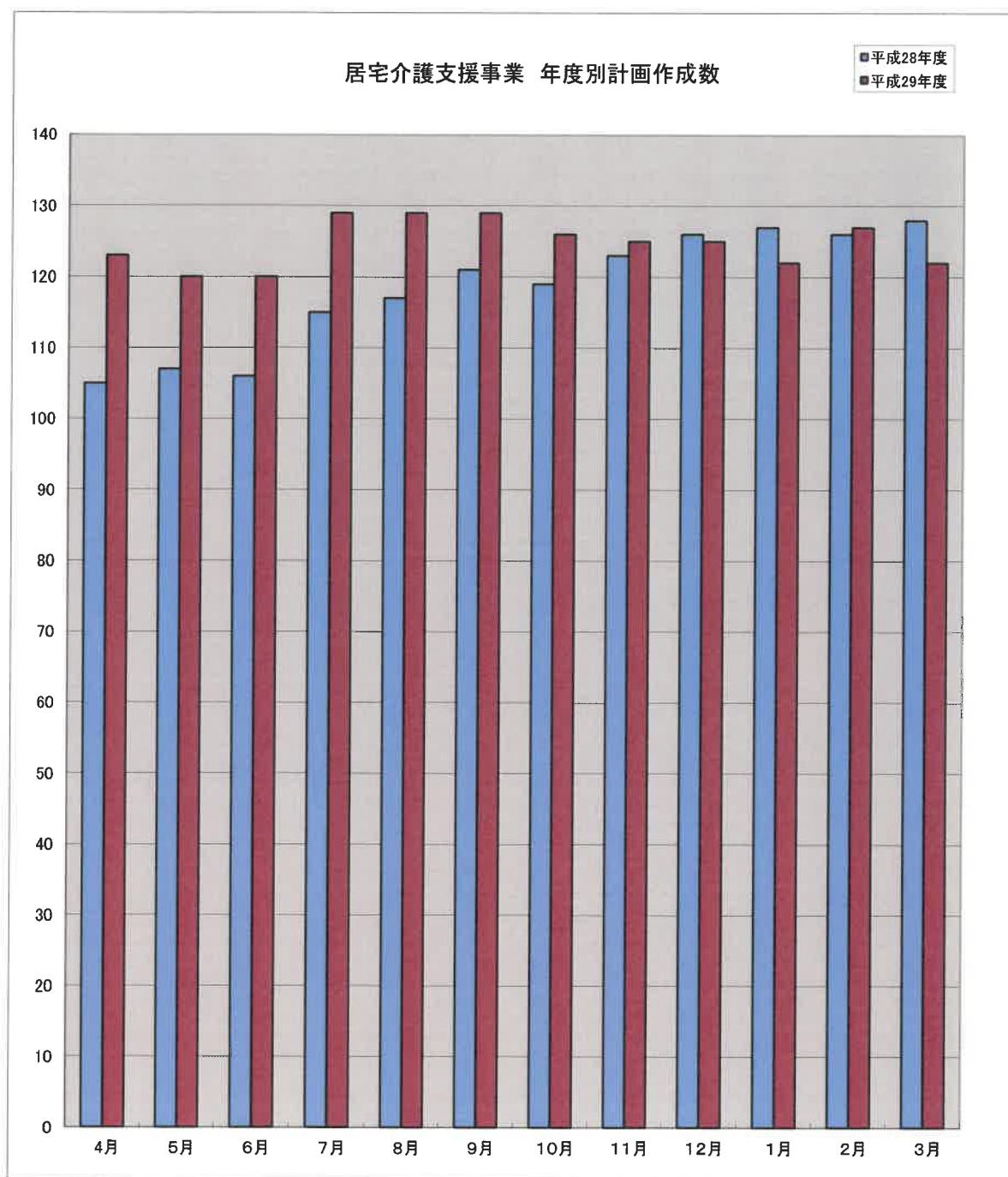

(17) 職員数の状況 (平成30年5月1日現在)

	職 種	基準 (A)	計画 (B)	現員 (C)	計画比 (C-B)	備 考	基準比 (C-A)
特別養護老人ホーム・ショートステイ	非常勤医師	1	2	2			+1
	施設長	1	1	1			
	管理者(ショートステイ)	(1)	(1)	(1)		施設長兼務	
	看護長	3	1	1			+2
	看護職員		4	4			
	介護長	21	1	1			+7
	介護職員		26	27	+1		
	介護職員パート	-	3	3			+3
	管理栄養士	1	1	1			
	生活相談員	2	2	2		特養：1名、ショート：1名	
	介護支援専門員	(1)	(1)	(1)		(特養)生活相談員兼務	
	機能訓練指導員	(1)	(1)	(1)		(デイ)理学療法士兼務	
	小 計	29	41	42	+1		+13
デイサービス	管理者	(1)	(1)	(1)		施設長兼務	
	看護職員	1	1	1			
	介護職員	9	10	10			+1
	生活相談員	1	1	1			
	機能訓練指導員	1	2	2		理学療法士2名	+1
	小 計	12	14	14	±0		+2
居宅	管理者	(1)	(1)	(1)		(居宅)介護支援専門員兼務	
	介護支援専門員	3	3	3			
	小 計	3	3	3	±0		±0
事務・用務	事務長	-	1	1			+1
	事務係長	-	1	1			+1
	経理事務員	-	1	1			+1
	用務員パート	-	4	4			+4
	小 計	-	7	7	±0		+7

合 計	44	65	66	+1		+22
-----	----	----	----	----	--	-----